dealwise

PLAYBOOK

Prospecção Outbound para Vendas B2B

PROSPECÇÃO OUTBOUND / VENDAS B2B / 2025

Introdução

Prospecção Outbound: a Prospecção Outbound é feita de forma ativa, com uma linguagem mais direta, que busca abordar potenciais clientes que correspondem ao perfil de cliente ideal da empresa.

De acordo com uma pesquisa feita pela Hubspot em 2016, **42% dos vendedores consideram esse o momento mais difícil do processo comercial.**

Para ter sucesso em vendas, é preciso ter todo o processo bem estruturado. Por isso, o primeiro ponto a se otimizar é a prospecção de clientes.

Diante disso, esse checklist tem o objetivo de **auxiliar na estruturação do seu processo de prospecção outbound focado em vendas B2B**, para você ter uma prospecção mais eficiente e aumentar sua taxa de conversão. Bora? 🚀

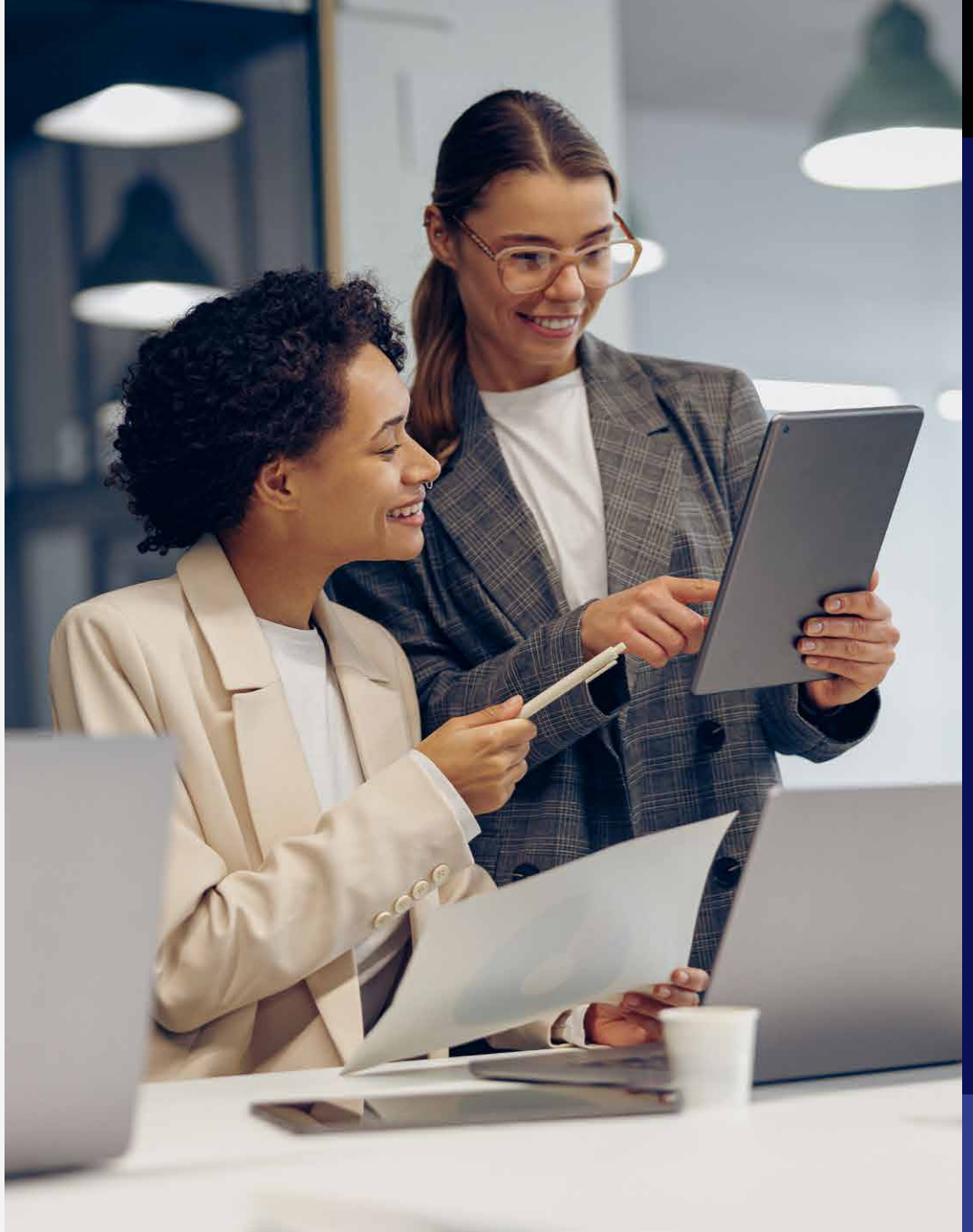

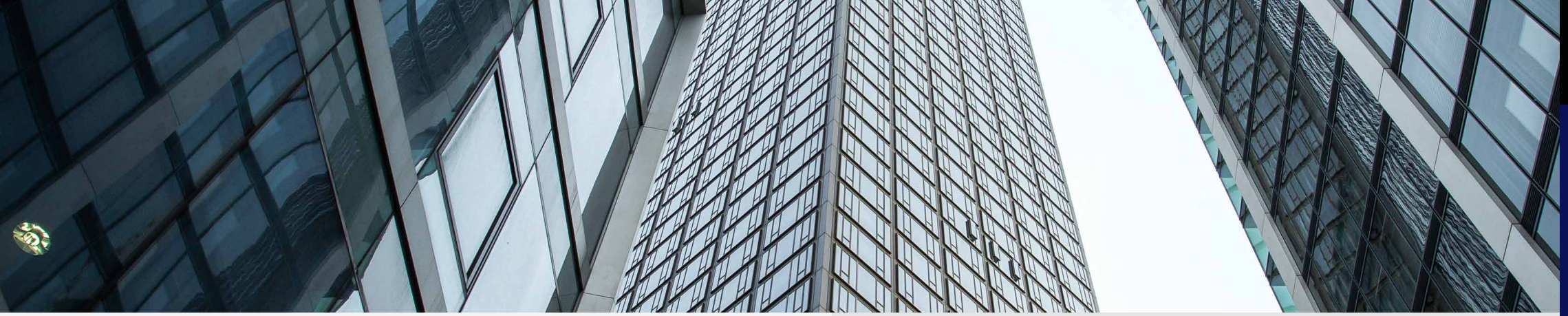

PASSO #1

Crie o Perfil de Cliente Ideal (ICP) da sua empresa

O Perfil de Cliente Ideal (ICP) representa os clientes com mais potencial de obterem sucesso com a sua solução. Você precisa saber o seu perfil alvo, para conhecer a personalidade e a rotina desse público, entendendo quais os canais mais utilizados por estas pessoas, qual o horário de maior interação com as plataformas e quais os conteúdos mais consumidos.

- ✅ **Levante dados relevantes sobre o ICP:** localização, gênero, idade, hábitos, canais de comunicação mais utilizados, renda, cargo, tamanho da empresa, faturamento da empresa;
- ✅ Mapeie quais são os **problemas do ICP** que a sua empresa soluciona;
- ✅ Mapeie a **jornada de compra do ICP;**
- ✅ Analise o **mercado do ICP.**

PASSO #2

Crie sua Proposta Única de Valor (PUV)

A Proposta de Valor tem o objetivo de levar ao cliente uma ideia clara, concisa e transparente de como determinado serviço pode ser relevante para ele. Em outras palavras, trata-se do porquê uma pessoa deve comprar da sua empresa ao invés de comprar com outra. Em um mercado competitivo, oferecer uma proposta de valor clara, objetiva e forte é crucial para atrair e fidelizar clientes. Diante disso, é importante reforçar como a empresa é capacitada a resolver o problema do potencial cliente.

- ✅ Qual **problema de mercado** sua empresa soluciona?
- ✅ Qual a **principal solução** para o perfil de cliente ideal da sua empresa?
- ✅ Qual o **diferencial** da sua empresa dentro do mercado?

PASSO #3

Defina um produto ou serviço de entrada

A maioria das empresas que serão prospectadas no processo, estarão no início da jornada de compra, então, na maioria das vezes, **elas precisarão consumir um produto inicial antes de adquirir um produto mais complexo e com ticket médio mais alto**. Assim, será mais fácil realizar a entrada deste potencial cliente na sua empresa, e posteriormente, vender produtos mais complexos.

PASSO #4

Estruture o processo de captação de smartleads

Essa etapa consiste na captação das empresas por nicho e localização, e captação das informações de cada empresa, através de ferramentas.

✅ **Mapeie as fases de captação de smartleads:** captação das empresas, captação dos contatos e decisores, validação dos contatos;

✅ **Defina as ferramentas que serão utilizadas** no processo de captação de smartleads;

✅ **Defina ferramentas de prospecção dos smartleads**, para criar funis e cadências.

DICA

Você já conhece o Kit de Departamento Comercial da Dealwise?

Reunimos em um só lugar os **principais materiais e frameworks** que usamos nas consultorias para estruturar, organizar e escalar times de vendas.

São modelos de playbook, planilhas, apresentações e muito mais – prontos para você adaptar e aplicar na sua empresa.

Acesse gratuitamente aqui! 👆

PASSO #5

Crie a cadência de prospecção

Prospecção por cadência é a utilização de uma sequência de pontos de contatos com espaçamentos planejados para conquistar um smartlead. Esses contatos devem ser feitos pelos meios de comunicação que o alvo utiliza e nos horários em que ele estará disponível para atender e dar uma resposta. Sugerimos trabalhar com cadências mistas, utilizando mais de um canal de contato, ou seja, vários meios de comunicação no processo.

EXEMPLO DE CADÊNCIA

DIA 01 Abordagem inicial	DIA 07 Relacionamento
DIA 02	DIA 08
DIA 03	DIA 09

PASSO #6

Planeje a jornada de conteúdos

A jornada de conteúdos tem o propósito de definir qual será a estratégia de conteúdo em cada ponto de contato, criando uma legenda ou descrição para cada conexão.

PASSO #7

Crie scripts

Scripts e templates auxiliam os vendedores em momentos de enviar mensagens pelo Whatsapp e Linkedin, nas coldcalls e e-mails, por exemplo. Além disso, um modelo bem estruturado e definido, contribui para que a empresa siga um padrão nos momentos de entrar em contato, além de garantir que seu vendedor faça um bom trabalho seguindo o roteiro preestabelecido.

Crie scripts para cada canal e dia, baseados na metodologia AIDA (Atenção, Interesse, Desejo e Ação).

- ✅ **Crie critérios de qualificação e roteiros de qualificação pós-conexão:** defina as perguntas que serão feitas no próximo contato após a primeira conexão, com o objetivo de qualificar o smartlead;
- ✅ **Crie critérios de desqualificação:** defina pré-requisitos que, se o prospect não atender, ele não avançará no processo. Exemplo: budget, urgência, solução;
- ✅ **Quantifique esses critérios:** crie um sistema de pontuação para os critérios de qualificação e desqualificação, com o objetivo de compreender qual smartlead deve continuar no processo ou deve ter prioridade.

PASSO #8

Implemente ferramentas de Sales Engagement ou CRM

O próximo passo é ter uma ferramenta que auxilie no processo de prospecção. O ideal é que você tenha uma ferramenta de Sales Engagement, ou seja, que gera engajamento, ou utilize um CRM (Customer Relationship Management), que tem como objetivo fazer uma gestão de informações dos clientes e automatizar as funções de contato com os mesmos. Essas ferramentas podem definir etapas totalmente automatizadas que funcionem de forma independente, mas também podem ser semiautomatizadas, que também oferecem um ótimo auxílio no processo sem deixar de lado a personalização.

- ✅ Insira os **scripts**;
- ✅ Insira as **cadências** dentro de funis;
- ✅ Insira os **usuários** que utilizarão a ferramenta.

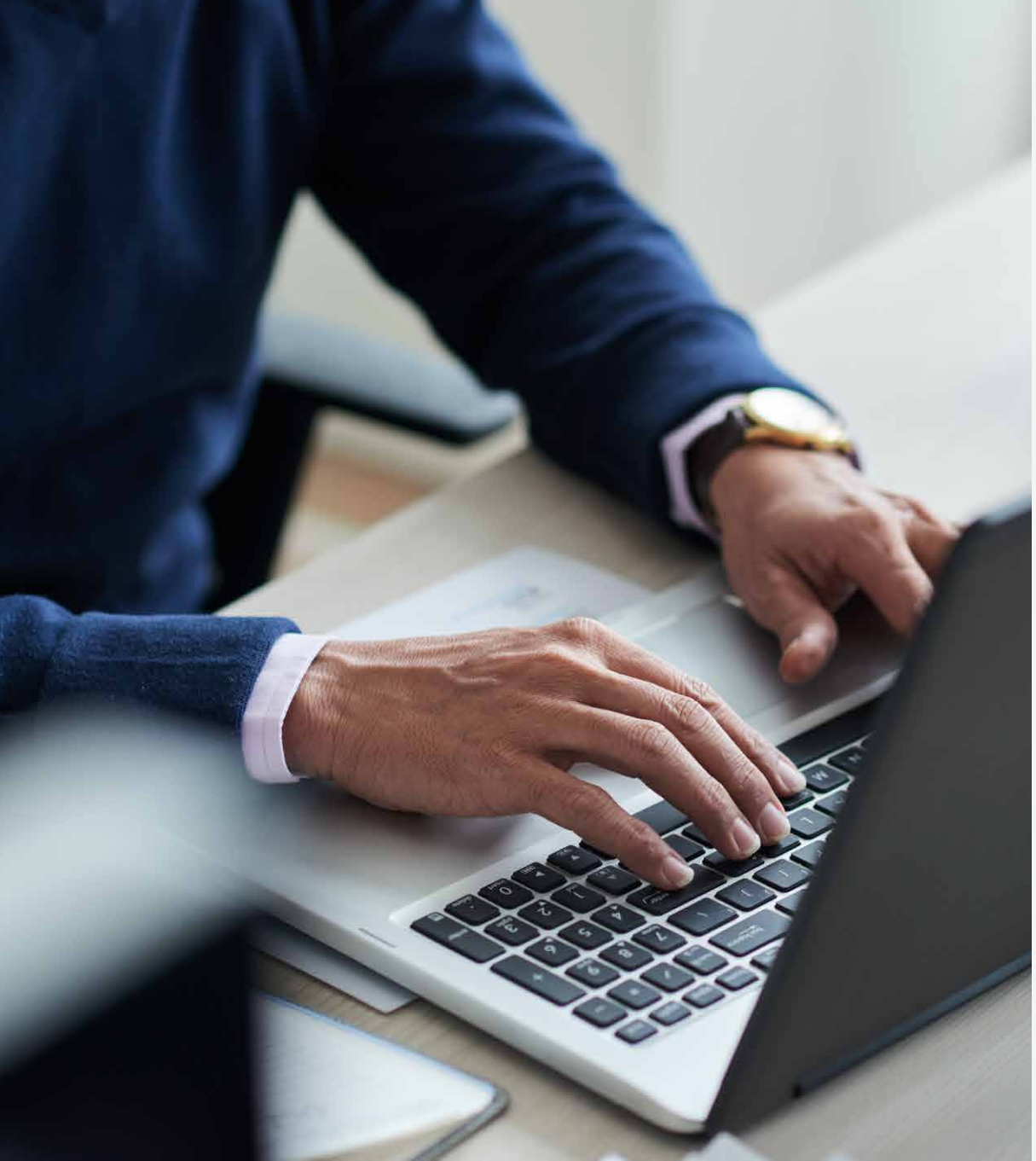

PASSO #9

Aplique o teste de entregabilidade de e-mail

O teste de entregabilidade de e-mail **analisa se o e-mail é reconhecido ou não como spam.**

✅ Aplique o teste de entregabilidade de e-mail;

✅ Ajuste os pontos de melhoria.

PASSO #10

Crie um Service Level Agreement (SLA) entre pré-venda e venda

O Service Level Agreement (SLA) corresponde a um acordo definido entre o time de pré-venda e o time de venda, que determina as responsabilidades de cada equipe no processo.

- ✅ **Defina como o executivo/closer terá acesso ao contato da oportunidade** e criará um relacionamento prévio antes da primeira reunião;
- ✅ Determine o **responsável por confirmar**;
- ✅ Defina como as **informações serão passadas**.

PASSO #11

Elabore uma apresentação de demonstração

Esse passo não faz parte, necessariamente, do processo de prospecção, mas é muito importante! Após o SDR/BDR fazer a qualificação e gerar a oportunidade para o executivo/closer, é necessário gerar necessidade na oportunidade que originou da prospecção outbound. Então é muito importante criar uma apresentação de demonstração para ser utilizada na primeira reunião entre executivo/closer e a oportunidade.

Essa apresentação deve ser fundamentada na Proposta Única de Valor da sua empresa e ela permite uma boa transição entre o processo de prospecção e venda, aumentando a taxa de conversão!

- ✅ **Crie a apresentação** de demonstração;
- ✅ **Crie o roteiro da primeira reunião** entre executivo/closer e a oportunidade.

PASSO #12

Recrute sua equipe de pré-venda

Essa etapa é para você que ainda não possui em sua empresa um time de pré-venda, responsável pelo processo de prospecção.

✅ **Recrute profissionais para sua equipe de pré venda:** analise as características necessárias para o cargo, como soft skills, habilidades técnicas e fit cultural com sua empresa.

✅ **Estruture o processo de onboarding:** em português, o termo onboarding significa no embarque. E sua função é exatamente essa: embarcar alguém na empresa. Por isso, esse processo é um período de imersão na cultura da corporação e na função que vai ser realizada pelo novo funcionário.

DICA

Precisa de ajuda para selecionar os melhores profissionais do mercado?

A Dealwise também te ajuda a montar um time comercial de alta performance com nossa **solução especializada em recrutamento para vendas B2B.**

Selecionamos, avaliamos e indicamos os melhores profissionais para cada fase do seu processo de vendas – do SDR ao executivo pleno, de forma ágil, com fit técnico e comportamental.

Clique aqui para saber mais! 👆

PASSO #13

Treine sua equipe

O treinamento detalhado é fundamental para uma equipe obter alta performance. A equipe deve ser treinada na teoria e também na prática, desenvolvendo profissionais alinhados e atualizados!

- ✅ **Apresente o playbook da empresa:** documento que contém o passo a passo do processo de vendas de uma empresa e tem o objetivo de guiar as ações dos profissionais da área em cada etapa do funil. Por meio dele, os vendedores e demais funcionários poderão ler detalhadamente o que devem fazer em suas funções.
- ✅ **Capacite sua equipe para utilizar as ferramentas.**
- ✅ **Treine sua equipe para a prática:** explique como deve ser a abordagem em cold call, como iniciar uma qualificação e crie simulações e role-plays para o time praticar.

DICA

Quer transformar seu time comercial com um método validado em dezenas de empresas?

Na Dealwise, oferecemos **treinamentos pensados para a realidade de quem vende no mercado B2B:** do básico ao avançado, com foco em processo, abordagem consultiva e geração de resultado real.

Tudo isso com formatos flexíveis (online ou in company) e aplicabilidade imediata.

Clique aqui para saber mais! 👆

PASSO #14

Crie um modelo de comissionamento

Nós, da Dealwise, recomendamos fortemente que você adote o sistema de comissionamento na sua empresa. Como gestor, seu papel é manter os vendedores motivados, sabendo da sua importância na empresa, querendo sempre evoluir e com o foco no resultado. E a comissão tem o poder de fazer tudo isso.

✅ **Defina o modelo de comissionamento** da sua equipe.

PASSO #15

Execute, analise e aprimore seu processo

Coloque o processo para funcionar e faça uma avaliação e um acompanhamento de perto para garantir que todo o processo seja constantemente otimizado. Por meio de métricas, você pode verificar se o processo está levando bons resultados para a corporação.

✅ **Executar;**

✅ **Analisar;**

✅ **Aperfeiçoar.**

dealwise

Empresa especialista em Vendas B2B, que atua estruturando o **Processo Comercial de empresas.**

Além disso, **recrutamos e formamos vendedores** especializados em Vendas Complexas e Vendas B2B.

(32) 9 8419-9237

dealwise.com.br

linkedin.com/company/dealwiseaceleradora
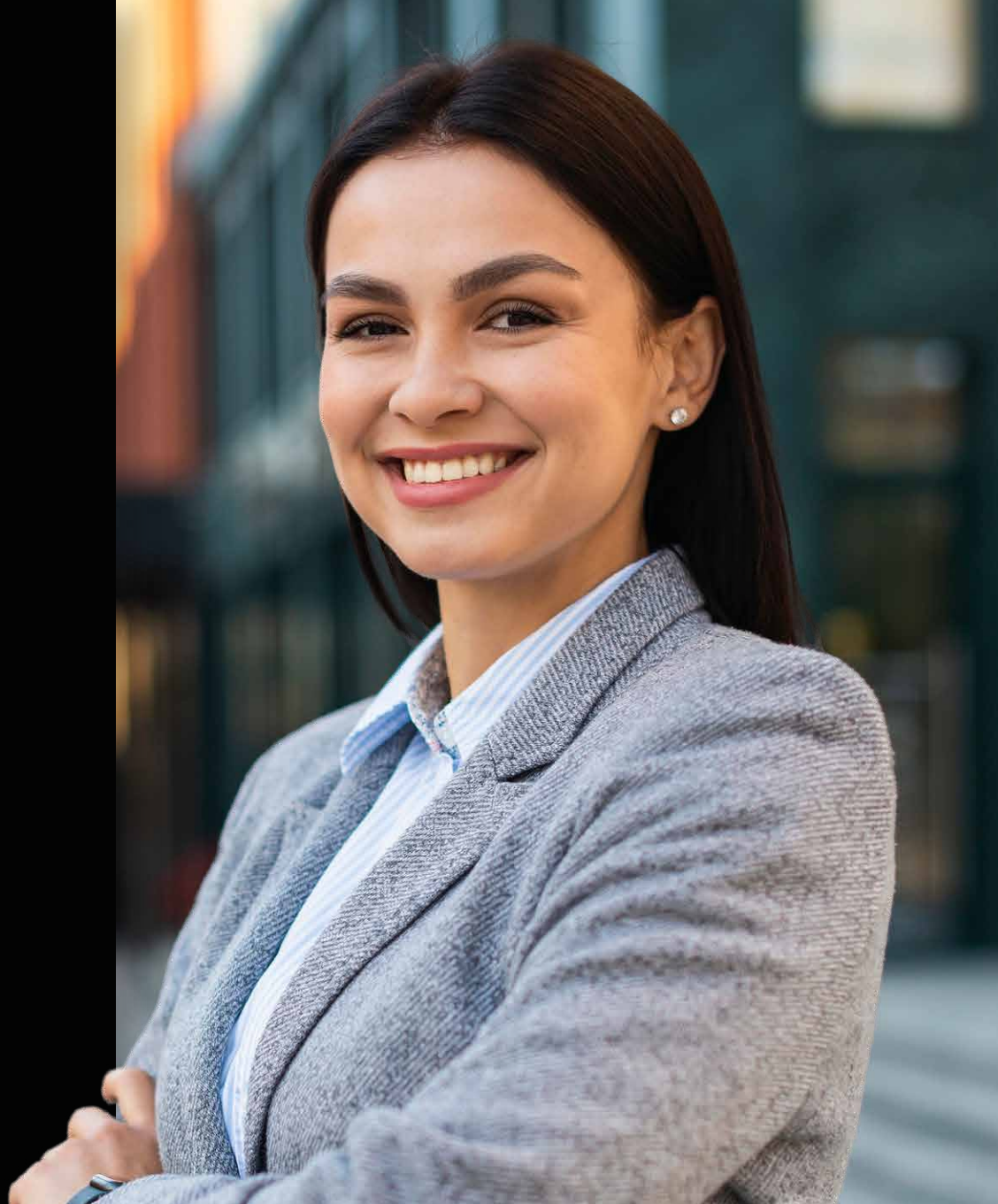
@dealwise.aceleradora